

日鋼記念メデイカル情報

3・4月号

No.450 2026

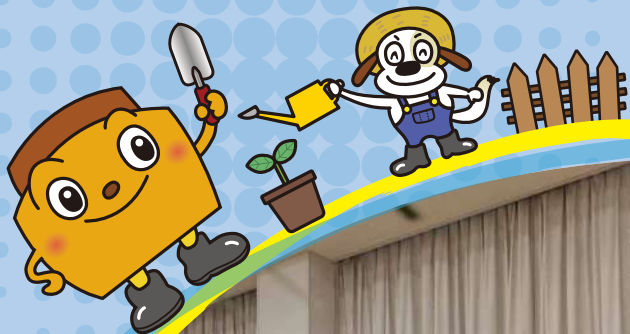

看護学校卒業証書授与式での卒業生答辞

学校、仲間、家族に宛てた温かいメッセージに、
会場が涙しました

TOPICS

医療トピックス～身体的拘束最小化チームの取り組み

センサー内蔵ベッドで利用者さんの“尊厳を守る”

健診センターからのお知らせ～がん検診 / 出張ゼミ / 母恋インフォメーション

連携病院のご紹介～上田病院 / 地域のお店のご紹介～マルクマ

医療・健康情報 / 外来診療表



ご自由にお持ち帰りください

患者さんの入院生活の自由と 尊厳を守るために

身体的拘束最小化チームの取り組み

厚生労働省からの身体的拘束最小化に対する指針を受け、当院では複数回の小ワーキングの実施を経て、2025年6月に身体的拘束最小化チームを立ち上げました。患者さんの安全確保のため緊急やむを得ない場合を除き、原則、身体的拘束等の行動制限は行わず、また、やむを得ず身体的拘束を行った場合には、患者さんに与える苦痛を最小限にできるよう取り組みます。

身体的拘束とは

患者さんの自由を制限し、尊厳を阻む行為
…… 身体拘束や、薬物による過度な鎮静など



徘徊・転落しないように、車椅子や椅子、ベッドにからだを固定する



自分でベッドから降りられないようにする



点滴チューブを抜かないよう四肢を固定する



点滴チューブを抜いたり皮膚をかかないようミトンをつける



脱衣やおむつ外しを制限する介護衣を着せる



立ち上がりやずり落ちないように、からだを固定したりテーブルをつける



行動を落ち着かせるために向精神薬を過剰に服用させる

身体的拘束とはみなされない行為



整形外科でのシーネ固定



離床センサー

日鋼記念病院の身体的拘束最小化チーム

チームは、院内の身体的拘束の状況把握と身体的拘束解除の検討やスタッフへのアドバイスの実施を目的として設置された多職種によるチームで、医師、看護師（管理、医療安全、認知症ケア、病棟担当など）、薬剤師、作業療法士、事務員で構成されています。

当院では身体的拘束を行わないことが原則となっています。しかし、患者さんの生命または身体を保護するため、緊急でやむを得ない場合、例外的に次の三原則をすべて満たす場合に限り、医師の指示のもと適切な方法で身体的拘束を行います。



- ① 切迫性 : 患者本人または他の患者等の生命又は身体が危険にさらされる可能性が著しく高いこと
- ② 非代替性 : 身体的拘束その他の行動制限を行う以外に代替する治療・看護方法がないこと
- ③ 一時性 : 身体的拘束その他の行動制限が一時的なものであること

チーム介入により身体的拘束の解除に繋がった事例

事例1 点滴の管を抜かないように三トーン型手袋をしていたAさん

Aさんは、食欲がないため点滴をしていました。病院食を摂取できていなかったため、「どうかAさんに食事食べてもらえるようにできないだろうか?」と、チームで相談しました。Aさんの好物を家族に確認し、差し入れをしてもらいました。Aさんは喜んで食べはじめ、病院食も食べることができるようになり、点滴が不要になりました。



身体的拘束「点滴チューブを抜いたり皮膚をかかないようミトンをつける」の解除に繋がった

事例2 安静が必要だが歩行しようとするため、安全ベルトを使用していたBさん

治療上、歩行は禁止されているBさん。認知症で状況の把握が困難で歩行してしまうため、安全ベルトで車椅子へ固定されていました。チームで関わりを考え、定期的にトイレに案内できるよう「治療中のため歩行できません」と記載した用紙をベッドサイドに貼りました。Bさんは安全にトイレに行けるようになり、また、状況の判断が可能になったため、安全ベルトを外すことができました。



身体的拘束「徘徊・転落しないように、車椅子や椅子、ベッドにからだを固定する」の解除に繋がった

身体的拘束最小化チームのワーキングレポート

2月上旬に実施された身体的拘束最小化チームのラウンドとカンファレンスの様子をレポートします。

- ◆ ラウンド …… 病棟をチームで確認しに行き、ベッドサイドなどで改善方法を検討する
- ◆ カンファレンス … チームスタッフが顔を合わせて打ち合わせする

13:45 チーム活動スタート

病棟のカンファレンス室で情報共有や、今日のラウンド対象の患者さんに関する情報を確認。



14:00 ラウンドスタート

実際に患者さんのところへお伺いし、入院の状況や患者さんの身体の状態を確認。身体を拘束しなくても、患者さんが安全に入院生活を送る方法があるのではないかと議論します。



ミトンを使わなければならないのかな？



手の状態から動かしたくなるのかな？

14:30 カンファレンス

今回のラウンドの結果の総括や、院内外で収集した情報の共有や当院での展開の可能性などについて議論します。



この日はこんな会話が繰り返されていました

病院で勤務するすべての職種の人たちが「身体的拘束の解除は重要なことだ」と考え、取り組み続けていくことが大切です

患者さんの身体の状態や疾患も含めた背景を知ることが身体的拘束解除の大切な第一歩。ポジショニングや本人の意思も確認しながらベストを尽くそう

誰のための拘束なのか立ち返り、拘束解除を実行しようとするスタッフの背中を押すチームに！



老人保健施設母恋のとりくみ

センサー内蔵ベッドで利用者さんの“尊厳を守る”

「身体的拘束」は、介護保険法に基づいた運営基準上、「身体的拘束その他入所者（利用者）の行動を制限する行為」であり、入所者（利用者）の「生命又は身体を保護するため、緊急やむを得ない場合を除き」行ってはならず、原則として禁止されています。

老人保健施設母恋の基本理念「私たちは、みなさまを社会の先達として尊重し、敬います。」を体現するための取り組みとして、介護ロボット見守り支援の活用があります。

従来

センサーマット
クリップ式センサー
赤外線センサー

2023年5月導入

センサー内蔵ベッド
利用者さんの「その人らしい」暮らしを実現



フェンスは開口部を設け、利用者さんが足を降ろしたり立ち上がったり、自由に過ごすことができます



導入数なんと100台！
ほぼ全てのベッドがセンサー内蔵ベッドに



センサー内蔵ベッド導入後の効果



見守りの支援

カメラや常時監視を行わず、体動・離床などを非接触センサーで検知することで、見られている感覚を減らし、プライバシーを守る。

不要な声かけ・介入を減らす

「大丈夫ですか？」と頻りに確認されるストレスを軽減

排泄・転倒の予防による羞恥心の軽減

- 離床予測で転倒を防止
- 排泄タイミングを推定し、失禁を減らす事で失敗体験を減らし、自尊心を保つ

本人の生活リズムを尊重

- 睡眠や覚醒パターンを把握し、“管理される介護”からの脱却
- 無理に起こさない
- その人らしい生活時間を維持

利用者さんだけでなく、ご家族のみなさまにも安心していただけるよう努めています。



変わらぬ笑顔で毎日を過ごすために がん検診を受けましょう



がん検診は、がんによる死亡率を減少させる確実な方法の一つで、適切な年齢と間隔での受診により早期発見・早期治療につなげることができます。健康を維持するためには、全身の状態を知る「健診」と、がんのリスクや有無を調べる「検診」の両方を組み合わせることが大切。国が推奨するがん検診は、自治体の補助により自己負担額を抑えることができ、当院では特定健診や会社の健診などとの同日受診が可能です。ご希望の方はご予約の健診受診日をお伝えの上、お申し込みください。

室蘭市・登別市で実施している各種がん検診

両市にお住まい（住民票がある方）で、対象年齢の条件を満たしている方は、下記の自己負担金でがん検診を受けることができます。（年度内1回限り）

種類	対象年齢	検査内容	自己負担金
肺がん検診	40歳以上	胸部レントゲン検査	600円
	50歳以上	胸部レントゲン検査・喀痰検査 喀痰検査は、痰が出る方で1日の喫煙本数×喫煙年数が600以上の方が対象	1,200円
胃がん検診	40歳以上	胃部レントゲン検査（バリウム検査）	2,900円
	50歳以上	胃内視鏡検査（胃カメラ検査）※	3,900円
大腸がん検診	40歳以上	便潜血反応検査	1,100円
乳がん検診	40歳以上	乳房X線検査（マンモグラフィ）※	2,200円
子宮がん検診	20歳以上	子宮頸部細胞診※	1,700円
前立腺がん検診 （室蘭市のみ）	50歳以上	血液検査（PSA検査）	1,100円

※：偶数年度は偶数月、奇数年度は奇数月生まれの方が補助対象者になります

健康診断にワンプラス！ おすすめ検査のご紹介

すい臓ドック

45,100円

早期発見しにくく、自覚症状がある頃には進行している場合が多い「すい臓がん」。体への負担が少ない検査でリスクを可視化します。

検査内容 MRIによるMRCP（MR胆管膵管撮影）、腹部CT、血液検査（DUPAN-II、CA19-9、アミラーゼ）

アレルギー検査 View39

12,980円

ハウスダストや花粉などアレルギーの原因となる物質（アレルゲン）への反応の有無を調べます。鼻水・鼻づまりなどの鼻炎症状や、かゆみなど皮膚症状がある方はぜひ一度原因を調べてみませんか？

検査内容 血液検査（アレルゲン39項目）

WEBの申し込みフォームからは24時間受付しています（翌営業日に返信）



ご予約・お問い合わせ

健診センター TEL 0120-257-457（平日8:30～17:00）

にっこう健康ゼミナール 「出張ゼミ」をご活用ください

2023年9月に第1回が行われた健康教室「にっこう健康ゼミナール」。2025年度は新たな試みとして、「出張ゼミ」をスタートしました！ 出職員・住民の病気の予防、安全教育、体づくりなど、企画に合わせたテーマを一緒に考え、地域の皆さまの健康意識の醸成に貢献します。

2025年度の実施のようす

企業への派遣



安全教育として「熱中症予防」や「転倒防止」などを選定。

町内会・老人クラブへの派遣



講師と参加者さんの距離が近いのがポイント。参加者の皆さんが楽しみながら学べる時間になるよう、ゲームや会話要素を中心にしました。

講座型（大規模）



▲ 登別ときめき大学



▲ 室蘭港立市民大学



▲ 宮の森・知利別地区福祉協議会

50名以上の大規模な企画では、過去の開催ゼミのテーマにおける実施ほか、開催趣旨に合わせたプログラム検討も行いました。

◀ 室蘭市社会福祉協議会
ボランティアの集い

お申込み・お問い合わせ

広報渉外課 TEL 0143-24-1331（平日8:30～17:00）

参加者の年齢層や性別、地域や企業が抱える問題をもとにテーマを提案いたします。参加型（運動、ワークなど）や講義型など、ご希望の形式にも対応します。お気軽にご相談ください。

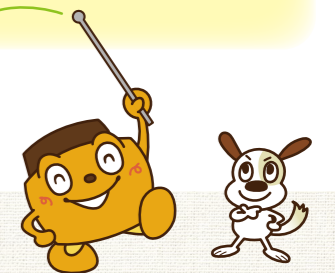



参加報告

室蘭元気づくり暮らし応援祭にブース出展しました

1月17日(土)、18日(日)に株式会社PekPekが主催する「室蘭元気づくり暮らし応援祭」がスーパーアークス室蘭中央店イベント広場にて開催され、両日に渡って当院がブース出展をしました。今回は子供用白衣体験のほか、リハビリスタッフによる健康チェック、管理栄養士による栄養相談とレシピ配付を行い、延べ170名以上の方にご来場いただきました。職員と地域の方々の積極的な交流が行われ、「体力測定の結果が思ったよりも良くて安心した」「今日買ったお野菜で料理してみます」などの声が寄せられました。



参加報告

介護福祉機器等関連産業参入研修会in室蘭に参加しました

1月20日(火)、公営財団法人 北海道科学技術総合振興センター(ノーステック財団)主催「介護福祉機器等関連産業参入研修会in室蘭」がFKホールディングス生涯学習センターきらんで開催されました。今回は老人保健施設母恋と看護小規模多機能型居宅介護つむぎの職員が参加し、オンラインを含む約36名の方へ両施設と現場で直面する様々な事例を紹介。質疑応答の後には、参加者らと積極的な情報交換が行われました。



開催報告

第36期生卒業証書授与式を行いました…日鋼記念看護学校

日鋼記念看護学校 卒業証書授与式が、3月6日(金)に行われました。今回はコロナ禍明け初めて、卒業生59名を含む全学生と保護者が出席したほか、来賓もお迎えし、多くの方々にご参列いただきました。式では、伊藤学校長がナイチンゲールの言葉を紹介しながら「看護を患者さんの命・健康を守る使命をもつ看護職としての覚悟を持ち、自分を見つめ学び続けてほしい」と卒業生へエールを送りました。また、大橋理事長からは「患者さんやそのご家族が最も信頼するのは看護師。今日の気持ちを忘れずに頑張ってください」、本部 坂本教育部長からは「看護の仕事は人に寄り添い、安心と希望を提供する仕事。得た知識・技術をもとに、温かさを持ったプロフェッショナルに成長してほしい」との言葉が送られました。



おしらせ

診療体制の変更について

以下の診療科で診療体制が変更となります。徳洲会グループでは地域医療に対してかねてより応援医療の体制を取っており、高い医療を継続して提供することに注力してまいりました。新たな体制となりますが、地域の皆さまに安心して通院いただけるよう尽力してまいります。

- 外科 …… 常勤医2名のほか、2名の応援を受け、計4名での診療体制となります。4月以降も、通常通り入院・手術や外来診療を行います。乳腺外科は週1回 乳腺外科出張医による診療体制となります。
- 小児科 …… 現在、患者さんの紹介入院に制限を行っております。4月以降の入院は、新生児・小児ともに近隣の医療機関へ紹介させていただく場合がございます。なお、一般・専門外来については、4月以降も通常通りの診療を予定しております。
- 呼吸器内科 …… 医師の退職に伴い、3月より呼吸器内科の新規患者の受付を停止することとなりました。呼吸器疾患について確定診断をお持ちの方は、専門の医療機関への通院等をお願いいたします。なお、風邪症状や肺炎といった呼吸器症状につきましては、現在と同様、地域・かかりつけ医療センター(内科外来)にて引き続き診察いたしますので、ぜひご相談ください。

おしらせ

レシピカードを配布しています

過去に当誌で紹介した栄養通信の内容を再編し、レシピカードとして配布を開始しました。毎日の食事の献立づくりから、食事に関するお勉強まで、管理栄養士のアイデアが詰まったカードです。ファイリングして、毎日の暮らしにぜひご活用ください。



新機導入

自動採血管準備装置 3月下旬稼働開始

患者さんの待ち時間短縮と誤認防止のため、中央採血室に「自動採血管準備装置」を導入します。これまで職員が手作業で行っていた採血準備を自動化するもので、より正確でスムーズな採血業務を機械がサポートします。



患者さんが中央採血室待合エリアにある受付機に診察券を通すと、番号レシートが出力されます。採血準備が整うと、患者さん番号が呼び出しモニターに表示される仕組みとなっています。当院では今後も、患者さんに安心して受診していただける医療環境づくりに取り組んでまいります。

(左) 装置本体
(右) 受付機と患者さん呼び出しモニター

連携病院のご紹介

医療法人 上田病院

- 内科 ● 胃腸内科 ● 循環器内科
- リハビリテーション科

上田 哲史 理事長 / 院長

● 病院のことを教えてください

当院は1982年に開設した療養型病院で、患者さん一人ひとりに合わせた医療と療養を提供しています。寝たきりで身体を自由に動かすことができない患者さんの外出支援や、一時的な帰宅希望への対応など、医療的ケア以外にもその方のニーズを把握しながら対応することで、心やすらぐ時間を提供しています。また、病棟には慢性期9区分16行為に対応する特定行為認定看護師が複数在籍しており、患者さんにとって安心できる入院生活となるよう、適切なケアの提供に努めています。外来では標榜する内科、胃腸内科、循環器内科、リハビリテーション科の診療のほか、各種予防接種や健診にも対応しています。

● グループホームの運営にも力を入れていますね

グループホームは、認知症の方を対象に少人数で共同生活を送る場で、現在当法人では室蘭に2件、登別に1件の施設を運営しています。認知症支援の専門スタッフ（介護支援専門員、介護福祉士）が常駐しているほか、2023年からは介護士として外国籍の方を採用しています。外国籍スタッフは全体で30名が在籍しており、介護福祉士資格の取得にも意欲的な方が多く、入所者さんへのケアを通じて日々成長しています。

● 日鋼記念病院との連携について教えてください

当院の看護部長は日鋼記念看護学校の卒業生で、そのエッセンスがちりばめられたケアが当院でも実践されています。また、かねてより日鋼記念病院とは紹介・逆紹介の連携を行っており、特に慢性期にある患者さんをご紹介いただいています。送迎には当院の車両を使用し、患者さんが安心して転院できるよう努めています。

1987年 日本医科大学卒、室蘭市出身。
先代より引継ぎ、1995年3月から現職。

グループホーム



日本文化を体験することで外国人籍スタッフたちは入所者さんへの理解を深めています。
(写真は成人式への参加の様子)



診療情報 所在地 室蘭市東町2丁目24-6 TEL 0143-44-3690

休診	祝祭日	診療時間	月	火	水	木	金	土	日
受付	午前～11:50まで 午後～17:20まで	9:00-12:00 15:30-17:30	●	●	●	●	●	●	●
			●	●	●	●	●	-	-

予防接種・健康診断は予約制です。9:00～11:30/13:30～16:30

地域のお店のご紹介

薬膳と発酵のお店 マルクマ

- おばんざい
- お弁当

● お店のことを教えてください

当店は薬膳と発酵をテーマに“体にうれしい居酒屋ごはん”が楽しめるお店として、2022年12月にオープンしました。米麹など発酵の力を取り入れたおばんざいや、季節の素材を活かした料理を提供しており、しっかり食べたいときは定食、おばんざいで軽く一杯など、お客さんの日常に寄り添うことができるような温かなお店づくりを心がけています。お酒だけでなく、ピネガードリンクなどの発酵系ドリンクの取り扱いもあり、料理に合わせて選ぶ楽しさも感じていただければと思います。

● お弁当販売にも力を入れていますね

元々は店舗ではなく、お惣菜やお弁当の販売の形態からお店がスタートしているんです。そのため現在は店舗営業と並行して、道南バスさんでの販売のほか、地域のマルシェやイベント等に出品することもあります。お弁当については1個からの配達にも対応していますので、個人の方にもぜひお試しください。メニューはInstagramに掲載しているのでご確認ください。

● 日鋼記念病院の思い出があれば教えてください

ご来賓の先生へのお弁当としてご注文いただいたことがきっかけとなり、2025年11月からレストラン跡地でのお弁当販売の機会をいただきました。たくさんの方が訪れ、笑顔でお弁当を購入いただけてとても嬉しく思っています。美味しいとお声がけいただいたり、毎週購入して下さる方も増えてきており、とても励みになっています。



彩り豊かなお弁当は栄養バランスがバッチリオードブルにも対応しています

店舗情報 所在地 室蘭市中島町1丁目16-1



Instagram

営業 18:00～22:00 定休 不定休
支払 PayPay利用可能

※営業日および出店情報はInstagramをご確認ください



▼ 当院でのお弁当販売の様子



医療・健康情報



にっこう健康ゼミナール

くじらん健康ポイント対象

第16回 **介護のあれこれを学ぼう**

定員 80名 参加料 無料 予約 不要

開催日時 3月25日(水) 14:00～15:00

開催場所 室蘭市市民会館 2F会議室

講師 地域包括支援センター 母恋 係長 川口 奈央

問合せ 広報渉外課 代表電話 0143-24-1331 (平日 8:30～16:30)

終了後に無料相談コーナーを設けます (認知症・在宅ケア・介護保険システム)

対面・WEB開催 がんサロン ほっとほーむ

参加料 無料 対面 予約不要

対象者 道内にお住まいの方 (ご家族も可)

開催日時 4月1日(水) 13:30～15:00
Zoom締切 4月1日(水) 10:00

5月13日(水) 13:30～15:00
Zoom締切 5月12日(火) 17:00
途中休憩あります

開催場所 地域医療研修センター (当院1F) ほか

お問合せ がん相談支援センター
直通電話 0143-22-2225 (担当: 志摩)

好評配信中! SNS



3月
現在

日鋼記念病院 外来診療表

フリーダイヤル
0120-257-933

当日 月～金 8:30～10:30
翌日以降 月～金 14:00～16:00



日鋼記念メディカル情報 3・4月号

No.450

4月の診療体制については、上の2次元バーコードやホームページからご確認ください

令和8年3月16日発行 (隔月発行)
発行責任者：佐竹秀幸 ● 編集：メディカル情報編集委員会
発行：社会医療法人母恋 日鋼記念病院 ● 室蘭市新富町一丁目5番13号
ホームページ <https://www.nikko-kinen.or.jp>

診療科	受付時間		月	火	水	木	金
内科 (総合診療科)	初診	8:30～11:00	担当医	担当医	担当医	担当医	担当医
	再診		井上	荒木	井上	長谷川	荒木
	午後	13:00～15:00	長谷川	担当医	担当医	荒木	井上
リウマチ科	午前/予約制		-	-	出張医	出張医	-
消化器内科	初診	8:30～11:00	仙波	相羽	仙波	吉田仁	代田
	再診		横山(予約) 仙波	相羽	横山(予約) 仙波	吉田仁	代田
循環器内科	8:30～11:00		出張医	出張医	出張医 出張医	出張医	出張医
呼吸器内科	8:30～11:00		-	寺山	-	寺山	寺山
緩和ケア科	午後/予約制		吉田真	-	吉田真	吉田真	-
糖尿病・代謝内科	8:30～11:00	高嶋	横山 高嶋	高嶋 昭和大出張医 北大出張医	横山 日比野	高嶋	
	午後/予約制	-	-	昭和大出張医 北大出張医 荒木	日比野 横山	-	
外科・消化器外科	8:30～11:00	益子	伊藤	高橋秀	蔵谷	益子	
	午後/予約制	蔵谷(乳腺)	-	-	-	-	
整形外科	8:30～11:00	柏	谷代 柏	谷代 出張医(第1)	出張医 谷代(第1)	柏 出張医(第2)	
	午後/予約制	-	出張医(下肢/月1)	出張医(上肢/月1) 出張医(膝/月1)	出張医(膝/月1) 出張医(脊椎・骨粗鬆症/月1)	出張医(股関節/月1) 出張医(膝/隔月1)	
形成外科	8:30～11:00	-	坂本	坂本	坂本	-	
形成外科	午後	坂本(外来手術)	坂本(外来手術)	坂本(外来手術)	-	-	
脳神経外科	午後	-	出張医(月2)	-	-	-	
小児外科	午後	-	-	-	-	出張医(第2)	
歯科口腔外科	午前/予約制	榑原 水野・加藤・瀧野	榑原 水野/加藤/瀧野 (要確認)	榑原 水野・加藤・瀧野	水野/加藤/瀧野 (要確認)	水野/加藤/瀧野 (要確認)	
	午後/予約制	水野・加藤・瀧野	水野/加藤/瀧野 (要確認)	-	水野/加藤/瀧野 (要確認)	水野/加藤/瀧野 (要確認)	
※手術等により医師が不在になる場合があります、あらかじめご了承ください							
小児歯科	午前・午後/予約制		-	-	-	出張医	-
小児科	8:30～11:00	早坂 出張医	稲川 出張医	稲川 出張医	早坂 出張医	早坂 出張医	
	午後/予約制	早坂(14:00～)	-	早坂(14:30～)	発達フォロー：早坂	早坂(14:00～)	
		-	予防接種	予防接種	-	-	
※心臓外来、神経外来、内分泌外来、血液外来、腎臓外来、遺伝相談外来、アレルギー外来、慢性外来の詳細は小児科にお問い合わせください							
産婦人科	午前/予約優先制 (当日予約可)	小原 出張医	小原 出張医	小原 出張医	小原	小原	
	午後	小原 出張医 (不定期)	小原 出張医 (不定期)	小原 (不定期)	小原	小原 (不定期)	
予約の患者さんを優先的に診察しています ご予約がなくても受診いただけますが、当日の混雑状況により2～3時間以上お待たせしてしまう場合がございます 当日でもお電話またはWebからの予約が可能ですので、事前にご予約いただければ幸いです 医師が必要と判断した場合は、予約枠の空きがなくても対応いたします 出張医のスケジュールは「お知らせ」をご覧ください							
眼科	再診	8:30～11:00	佐藤健 齋藤	-	佐藤健	-	佐藤健
耳鼻咽喉科	8:30～11:00	中村 宮越	中村 宮越	-	中村 宮越	中村 宮越	
	午後/予約制	-	中村	-	中村/宮越 (特殊外来/隔週)	宮越	
泌尿器科	午前/予約制	-	榎並 (要確認)	-	出張医 (要確認)	榎並 (要確認)	
	午後/予約制	-	榎並 (要確認)	-	-	榎並 (要確認)	
皮膚科	午前/予約制	出張医 (要確認)	-	-	出張医 (要確認)	出張医 (要確認)	
リハビリテーション科	午前/予約制	-	高橋邦	-	-	高橋邦	
麻酔科・ペインクリニック科	午前/予約制	鎌田	-	-	-	-	
放射線科	午前・午後/予約制	富田	-	-	富田	-	
看護外来	9:00～11:30/予約制	緩和ケア	アドバンス助産師	新生児集中ケア 緩和ケア	認知症看護	皮膚・排泄ケア	
	13:00～16:00/予約制	認知症看護	アドバンス助産師	在宅看護	認知症看護	緩和ケア(月1)	
	9:00～11:30 13:00～16:00	糖尿病看護(特定行為) 糖尿病重症化予防(フットケア)					

※ 混雑時、一般受付の患者さんは当日の受診ができない場合があります。その際は、後日の予約対応をいたしますので、ご了承ください。

